

รายการประกอบแบบ

ก) งานปรับปรุงภายใน

- งานรื้อถอน
- 1) รื้อถอนครกกับบัวหัวอิฐ
- 2) รื้อถอนงานระบบรางของเดิมออก
- 3) รื้อถอนงานฝ้าเพดานของเดิมพร้อมขมทิ้ง
- 4) รื้อถอนวงโค้งไฟแสงสว่างของเดิม
- 5) รื้อถอนงานระบบรางที่อิฐเป็น
- 6) รื้อถอนบัวอิฐทรงกรวยเส้า
- 7) รื้อถอนจากด้านบนประตูทางเข้าสำนักงาน(เก็บไขต่อ)
- 8) วัสดุออกสีผนัง
- 9) รื้อถอนผ้าม่านของเดิม
- งานปรับปรุง
- 1) ติดตั้งโครงเหล็กพร้อมติดตั้งแผ่นอิฐซีเมนต์หนา 9 มม.เรียบพร้อมทาสี
- 2) ติดตั้งโครงเคราะงพร้อมติดตั้งแผ่นอิฐซีเมนต์ที่บริเวณหน้า 9 มม.เรียบพร้อมทาสี
- 3) ติดตั้งบานกระจกหรืออลูมิเนียม (เปลี่ยนตำแหน่งหน้าต่างเดิม)
- 4) ติดตั้งงานระบบคอมพิวเตอร์ โทรทัศน์, ไฟฟ้า
- 5) ติดตั้งพื้นกระเบื้องยาง (เลือกดูและสีภายหลัง)
- 6) ติดตั้งเพอร์มิตเตอร์สำนักงานพร้อมตู้เก็บเอกสาร(ตามรูปแบบ)
- 7) ทาสีอะคริลิก 100 % ซบสีผนังและเลือกสีภายหลัง
- 8) ติดตั้งงานระบบชนิดแสงสว่างหลอดผอม 5 %
- 9) ติดตั้งแผงคอมพิวเตอร์พร้อมโต๊ะสำนักงานระบบกันสะเทือนสเปกบริเวณเคาน์เตอร์
- ประตูสำนักงาน 2 ชุด ชั้น 1 อาคาร 1

ข) ส่วนงานชั่วคราว

- เดินงานระบบต่างๆ เช่น ระบบคอมพิวเตอร์, ระบบโทรศัพท์, ระบบไฟฟ้า เป็นต้น
- จัดเฟอร์นิเจอร์สำนักงานให้เพียงพอต่อการใช้งานในแต่ละฝ่าย
- ค) ด้านหน้าอาคารบริเวณทางเข้าสำนักงานอาคาร 1
- ทำแผงป้ายคอมพิวเตอร์
- ติดตั้งรางโคมไฟตามลักษณะติดตั้งบริเวณศาลา
- ติดตั้งโคมไฟแสงสว่างขนาด 1X36w
- ง) ทางเข้าอาคารบริเวณทางเชื่อมอาคาร
- รื้อถอนโครงสร้างแนวหลังคาโถงทางเชื่อม
- ทำโครงสร้างหลังคา Slope มาทางด้านหน้าอาคารพร้อมติดตั้งแผ่นหลังคาโผล้า

จ) งานระบบสุญญากาศ

- งานรื้อถอน
- รื้อถอนปลั๊กตู้ตั้งถัง
- รื้อถอนอ่างล้างหน้าพร้อมอุปกรณ์
- รื้อถอนโถใส่ส้วมาขยะ
- สกัดผนังเพื่อทำการบูรณการระบบประปา
- รื้อถอนกระเบื้องผนังห้องน้ำ 24 ห้อง (ยกเว้นห้องผอ.)
- รื้อถอนท่อจากระบบสุขาภิบาล เช่น ท่อน้ำเสีย, โครก 4 นิ้ว, ท่อน้ำทิ้ง 2 นิ้ว เป็นต้น
- ทุกชั้น 2 อาคาร

-รื้อถอนแผ่นฝ้าเพดานของเดิม

-สกัดพื้นด้านหลัง(ขอบพื้นที่รับถังรับบำบัด)

งานปรับปรุง

- เดินท่อระบบสุขาภิบาล
- สต่อปลาวาล์วของเหลือของบูเคียมเมียม ขนาด 1/2 นิ้ว
- ติดตั้งโคมไฟฉุกเฉินบนผนังบริเวณน้ำ
- ติดตั้งโถใส่ส้วมาขยะพร้อมฟิลล์วาล์ว
- ติดตั้งสายฉีดชำระ
- ติดตั้งอ่างล้างพร้อมอุปกรณ์ (ก่อนนำท่อน้ำทิ้งของเหลือของบูเคียมเมียมระเคืออ่าง)
- ติดตั้งถังขยะพร้อมฝาปิด

-ก่อสร้างผนัง

-ก่อสร้างผนังบริเวณด้านหน้าอาคาร

งานซ่อมแซม

- ซ่อมแซมผนังบริเวณด้านหน้าอาคาร
- ซ่อมแซมผนังบริเวณด้านหน้าอาคาร
- ซ่อมแซมผนังบริเวณด้านหน้าอาคาร
- ซ่อมแซมผนังบริเวณด้านหน้าอาคาร
- ซ่อมแซมผนังบริเวณด้านหน้าอาคาร

งานทาสี

- ทาสีผนังบริเวณด้านหน้าอาคาร
- ทาสีผนังบริเวณด้านหน้าอาคาร
- ทาสีผนังบริเวณด้านหน้าอาคาร
- ทาสีผนังบริเวณด้านหน้าอาคาร
- ทาสีผนังบริเวณด้านหน้าอาคาร

งานติดตั้ง

- ติดตั้งโครงเหล็กพร้อมติดตั้งแผ่นอิฐซีเมนต์หนา 9 มม.เรียบพร้อมทาสี
- ติดตั้งโครงเคราะงพร้อมติดตั้งแผ่นอิฐซีเมนต์ที่บริเวณหน้า 9 มม.เรียบพร้อมทาสี
- ติดตั้งบานกระจกหรืออลูมิเนียม (เปลี่ยนตำแหน่งหน้าต่างเดิม)
- ติดตั้งงานระบบคอมพิวเตอร์ โทรทัศน์, ไฟฟ้า
- ติดตั้งพื้นกระเบื้องยาง (เลือกดูและสีภายหลัง)
- ติดตั้งเพอร์มิตเตอร์สำนักงานพร้อมตู้เก็บเอกสาร(ตามรูปแบบ)
- ทาสีอะคริลิก 100 % ซบสีผนังและเลือกสีภายหลัง
- ติดตั้งงานระบบชนิดแสงสว่างหลอดผอม 5 %
- ติดตั้งแผงคอมพิวเตอร์พร้อมโต๊ะสำนักงานระบบกันสะเทือนสเปกบริเวณเคาน์เตอร์
- ประตูสำนักงาน 2 ชุด ชั้น 1 อาคาร 1

งานระบบชั่วคราว

- เดินงานระบบต่างๆ เช่น ระบบคอมพิวเตอร์, ระบบโทรศัพท์, ระบบไฟฟ้า เป็นต้น
- จัดเฟอร์นิเจอร์สำนักงานให้เพียงพอต่อการใช้งานในแต่ละฝ่าย

งานหน้าอาคาร

- ทำแผงป้ายคอมพิวเตอร์
- ติดตั้งรางโคมไฟตามลักษณะติดตั้งบริเวณศาลา
- ติดตั้งโคมไฟแสงสว่างขนาด 1X36w

งานเชื่อมอาคาร

- รื้อถอนโครงสร้างแนวหลังคาโถงทางเชื่อม
- ทำโครงสร้างหลังคา Slope มาทางด้านหน้าอาคารพร้อมติดตั้งแผ่นหลังคาโผล้า

หมายเหตุระยะเวลาในการดำเนินการ 210 วัน

-งานระบบของเดิมให้ติดตั้งให้ใช้งานได้เหมือนเดิม เช่น

ระบบบัตรคิว เป็นต้น

- ให้ผู้รับจ้างดำเนินการเขียนแผนงานและรูปแบบในการติดตั้งให้ทั้งที่ทางผู้รับจ้างก่อนดำเนินการในแต่ละฝ่าย
- รายละเอียดรูปแบบสามารถเปลี่ยนแปลงได้ตามสภาพหน้างานและความเหมาะสมในการทำงานในแต่ละฝ่าย
- ทำความสะอาดหลังเลิกงานทุกวัน
- หากมีส่วนหนึ่งส่วนใดขาดตกไปแต่จำเป็นต้องมีเพื่อให้ส่วนของงานนั้นทำให้ผู้รับจ้างดำเนินการให้เรียบร้อย
- งาน Logica.Modernform ,Practika
- งานสุขภัณฑ์ เป็นของผลิตภัณฑ์ชื่อ American Standard , cottg , Kohler
- ระบบฝ้าเพดาน เป็นผลิตภัณฑ์ของ Gyproc ,SCG และ Armstrong
- น้ำยักันซึม เป็นผลิตภัณฑ์ชื่อ Bostik , Sika ,Dr.Fixic
- ระบบไฟฟ้าและแสงสว่าง เป็นผลิตภัณฑ์ชื่อ Delight, Philips, Lampfun, L&E, Leon Light, Panasonic, Btichio, BCC, Thai Yazaki
- งานของระบบชั้น 5 ให้ผู้เสนอราคาจัดจ้างเป็นการทางผู้รับจ้างพิจารณากรณีงานนี้

วัสดุอุปกรณ์

- วัสดุอุปกรณ์
- วัสดุอุปกรณ์
- วัสดุอุปกรณ์
- วัสดุอุปกรณ์
- วัสดุอุปกรณ์

ค่าจ้าง

- ค่าจ้าง
- ค่าจ้าง
- ค่าจ้าง
- ค่าจ้าง
- ค่าจ้าง

ค่าวัสดุ

- ค่าวัสดุ
- ค่าวัสดุ
- ค่าวัสดุ
- ค่าวัสดุ
- ค่าวัสดุ

ค่าขนส่ง

- ค่าขนส่ง
- ค่าขนส่ง
- ค่าขนส่ง
- ค่าขนส่ง
- ค่าขนส่ง

ค่าภาษี

- ค่าภาษี
- ค่าภาษี
- ค่าภาษี
- ค่าภาษี
- ค่าภาษี

ค่าอื่น ๆ

- ค่าอื่น ๆ
- ค่าอื่น ๆ
- ค่าอื่น ๆ
- ค่าอื่น ๆ
- ค่าอื่น ๆ

สำเนาแบบร่าง

ข้อมูลโครงการและรายละเอียด	
ชื่อโครงการ	ปรับปรุงอาคาร
ชื่อผู้รับจ้าง	บริษัท ก. จำกัด
ชื่อผู้ว่าจ้าง	บริษัท ข. จำกัด
วันที่	15/10/2565
สถานที่	เลขที่ 123 ถนนสุขุมวิท กรุงเทพฯ
ชื่อผู้รับจ้าง	นาย ก. ก.
ชื่อผู้ว่าจ้าง	นาย ข. ข.
ชื่อผู้รับจ้าง	นาย ก. ก.
ชื่อผู้ว่าจ้าง	นาย ข. ข.
ชื่อผู้รับจ้าง	นาย ก. ก.
ชื่อผู้ว่าจ้าง	นาย ข. ข.

รายการประกอบแบบ

หน้า 1 จาก 1

1.30 3.75

แนวรั้วด้านหลัง

แนวรั้วด้านหลัง

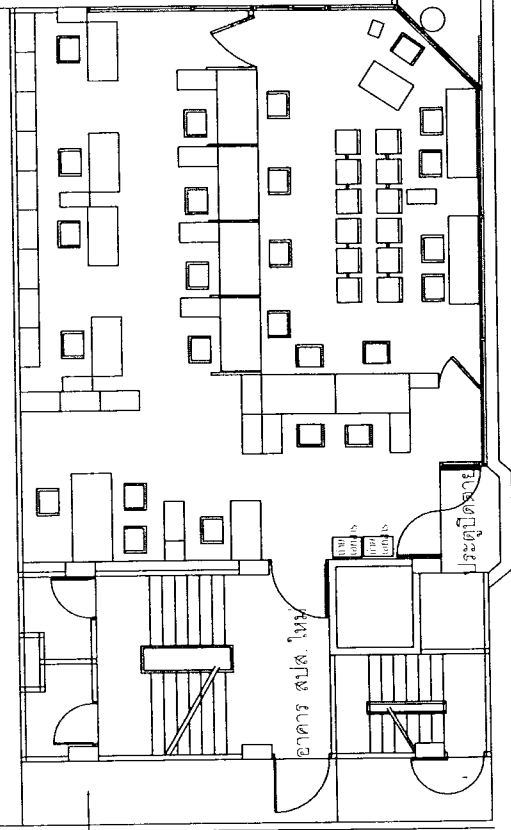

ประโยชน์ 11 คน 1 หนน.

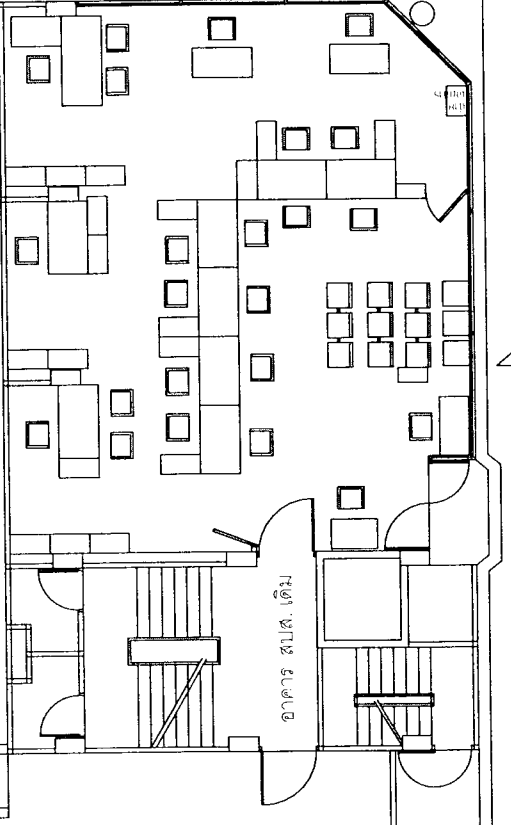

ประโยชน์ 10 คน หนน. 1 คนอพ. 1 คน

รูปแบบและรายละเอียดสามารถปรับเปลี่ยนได้ตามความเหมาะสมหรือการใช้งาน

ให้เลือกรูปแบบก่อนดำเนินการ

สำนักงานประกันสังคม

กรุงเทพมหานคร

สำนักงานประกันสังคม

ชื่อโครงการ	โครงการปรับปรุงอาคารสำนักงาน
ชื่อผู้ว่าจ้าง	นายสมชาย ใจดี
ชื่อผู้รับจ้าง	นายสมชาย ใจดี
ชื่อผู้ควบคุมงาน	นายสมชาย ใจดี
ชื่อผู้ตรวจสอบ	นายสมชาย ใจดี
วันที่	10/10/2560
สถานที่	กรุงเทพมหานคร
หน้า	1
รวม	1

แบบแปลนชั้นที่ 1

แบบแปลนชั้นที่ 1

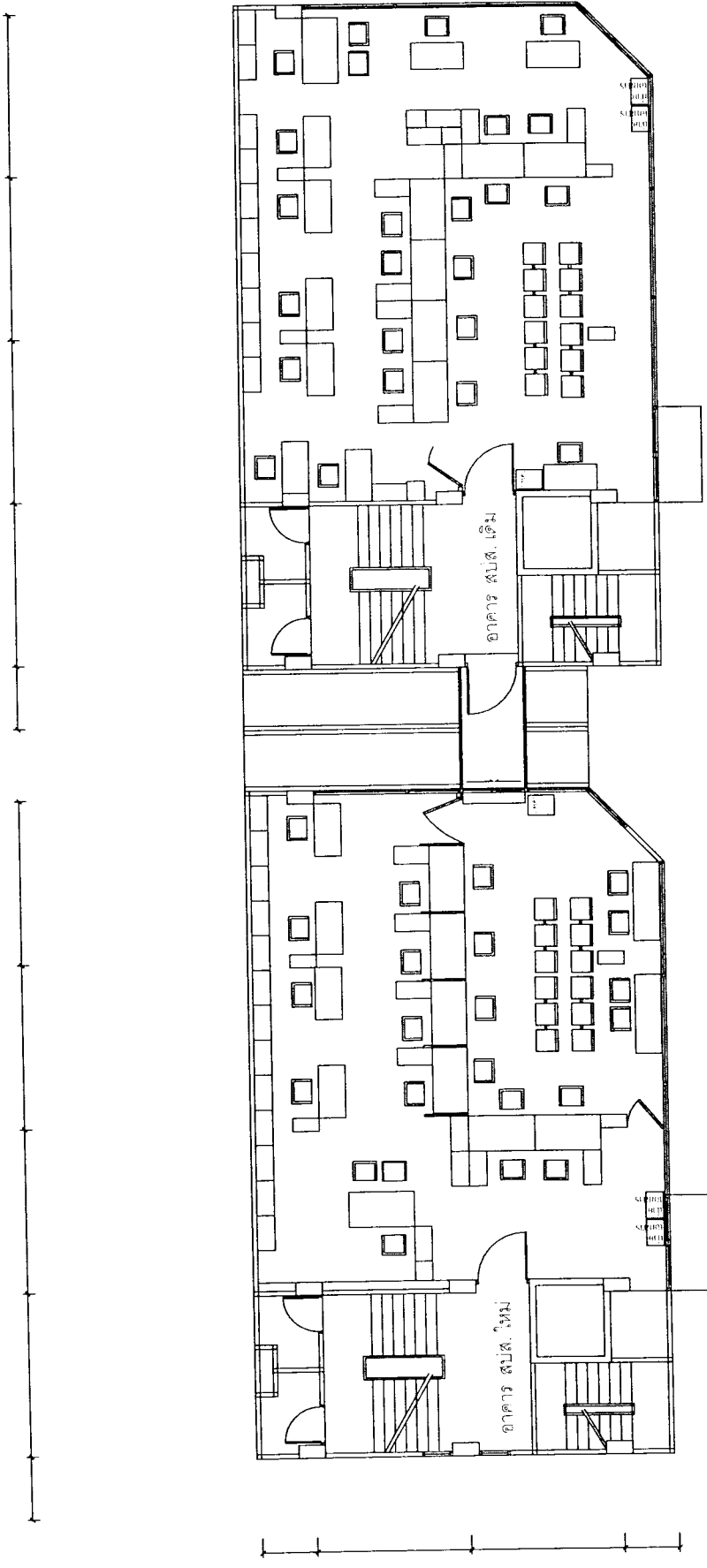

การเงิน 14 คน 1 หน.

ทะเบียน 9 คน 1 หน.

รูปแบบและระยะสามารถปรับเปลี่ยนได้ตามความเหมาะสมหรือการใช้งาน*

***ให้สำรวจแบบก่อนดำเนินการ

แบบแปลนชั้นที่ 2

สำนักงานระเทศกันตั้งคม		สำนักงานเขต กทม. ๑๖	
ชื่อโครงการ	โครงการปรับปรุงอาคาร	วันที่	๒๕/๑๑/๖๕
ชื่อผู้จัดทำ	นาย วิชาญ วัฒนศิริ	ตำแหน่ง	ช่างเทคนิค
ชื่อผู้อนุมัติ	นาย วิชาญ วัฒนศิริ	ตำแหน่ง	ช่างเทคนิค
ชื่อผู้ตรวจสอบ	นาย วิชาญ วัฒนศิริ	ตำแหน่ง	ช่างเทคนิค
ชื่อผู้รับทราบ	นาย วิชาญ วัฒนศิริ	ตำแหน่ง	ช่างเทคนิค

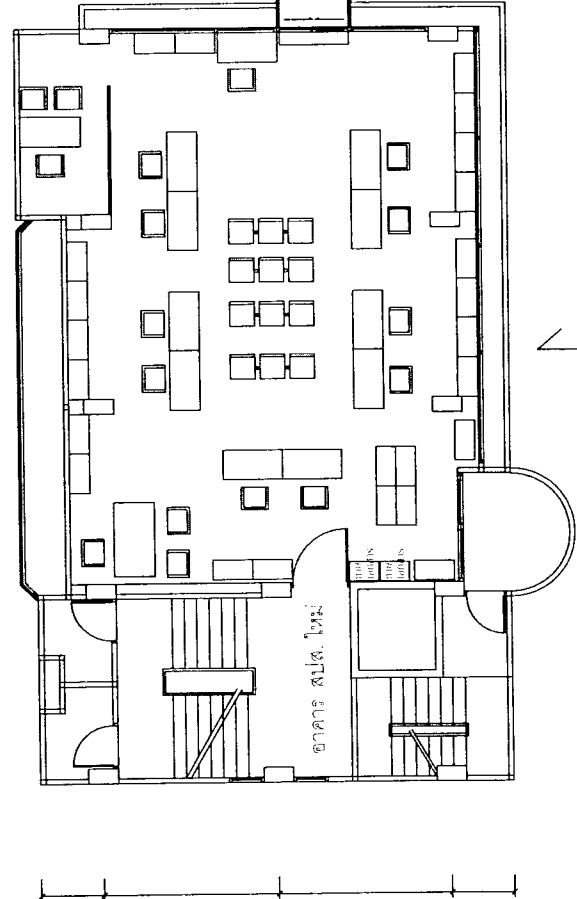

← สมทบ 10 คน 1 หนน.

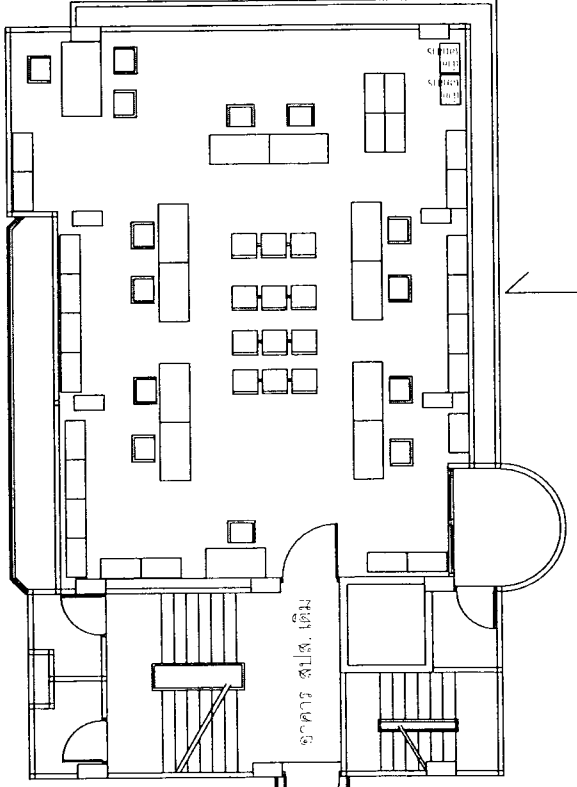

← สมทบ 10 คน 1 หนน.

รูปแบบและระยะสามารถปรับเปลี่ยนได้ตามความเหมาะสมหรือการใช้งาน

***ให้ส่งรูปแบบก่อนดำเนินการ

แบบแปลนชั้นที่ 3

สำนักงานประกันสังคม

สำนักงานเขต 2500

ชื่อ	นายสุวิทย์ วัฒนศิริ
ตำแหน่ง	นายช่างเทคนิค
ชื่อโครงการ	ปรับปรุงอาคารสำนักงาน
วันที่	15/05/2558
ชื่อผู้จัดทำ	นายสุวิทย์ วัฒนศิริ
ตำแหน่ง	นายช่างเทคนิค
ชื่อโครงการ	ปรับปรุงอาคารสำนักงาน
วันที่	15/05/2558

แบบแปลนชั้นที่ 3

หน้า 1 จาก 2 หน้า

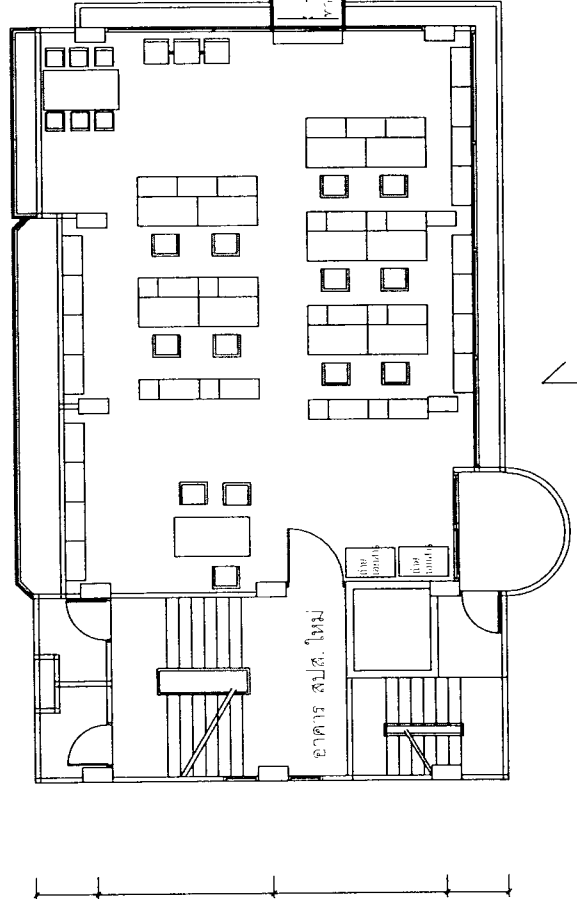

ทะเบียน 10 คน 1 หน.

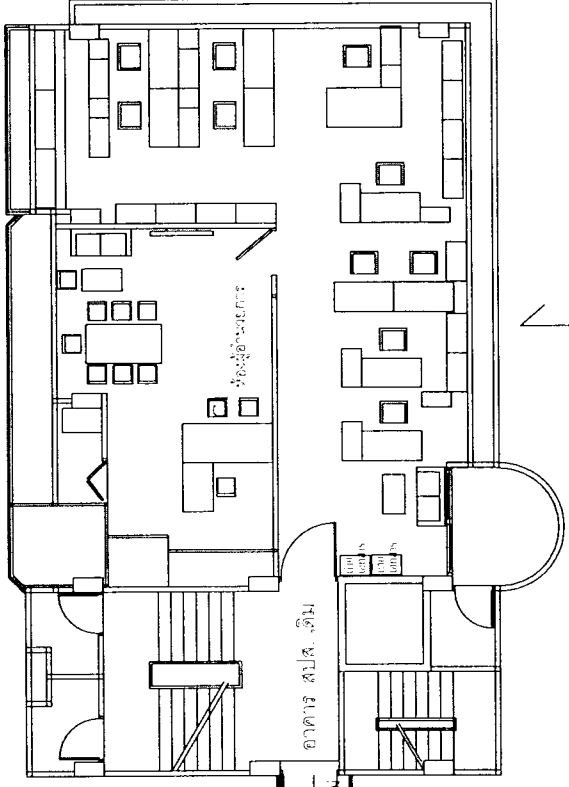

อำนาจการ 9 คน 1 หน. 1 ผอ.

รูปแบบและระยะสามารถปรับเปลี่ยนได้ตามความเหมาะสมหรือการใช้งาน

ให้เลือกรูปแบบก่อนดำเนินการ

แบบแปลนชั้นที่ 4

สำนักงานประกันสังคม

กองบริหารงานประกันสังคม อาคาร 4
สำนักงานประกันสังคม

ชื่อ	นายสุวิทย์ วัฒนศิริ
ตำแหน่ง	นายช่างเทคนิค
ชื่อโครงการ	ปรับปรุงอาคาร 4
วันที่	15/05/2558
สถานที่	กรุงเทพฯ

แบบแปลนชั้นที่ 4

หน้า 1 จาก 1 หน้า

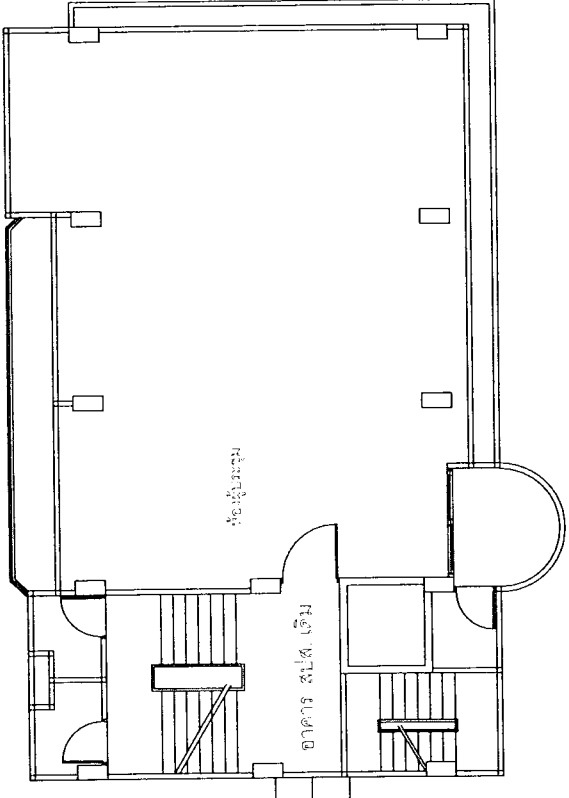
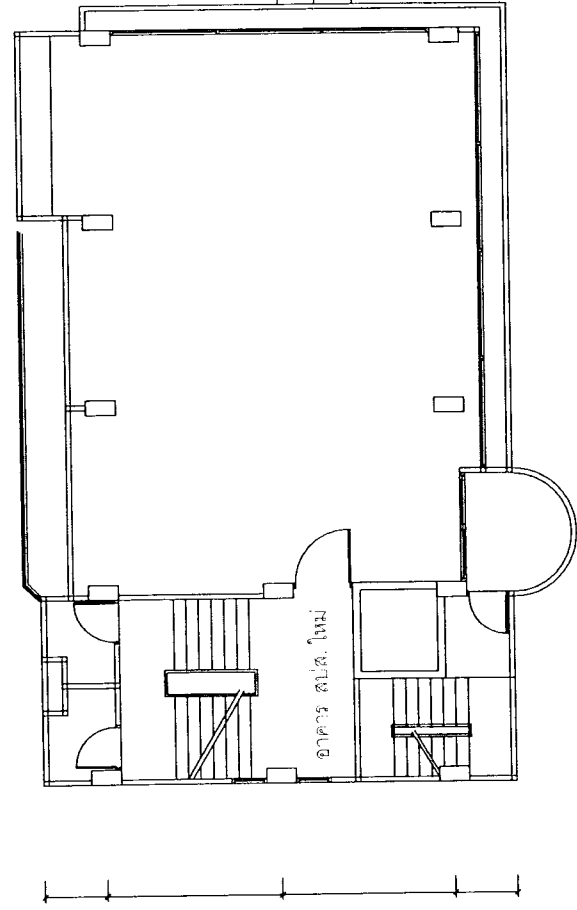

แบบแปลนชั้นที่ 5

***ให้ส่งรูปแบบก่อนดำเนินการ

แบบแปลนชั้นที่ 5

สำนักงานประกันสังคม

กรมการแพทย์แผนกแพทย์

สำนักงานประกันสังคม

ชื่อ	นายแพทย์ อดิศักดิ์ อดิศักดิ์
ตำแหน่ง	นายแพทย์ อดิศักดิ์ อดิศักดิ์
ชื่อ	นายแพทย์ อดิศักดิ์ อดิศักดิ์
ตำแหน่ง	นายแพทย์ อดิศักดิ์ อดิศักดิ์
ชื่อ	นายแพทย์ อดิศักดิ์ อดิศักดิ์
ตำแหน่ง	นายแพทย์ อดิศักดิ์ อดิศักดิ์

แบบแปลนชั้นที่ 5

ชื่อ	นายแพทย์ อดิศักดิ์ อดิศักดิ์
ตำแหน่ง	นายแพทย์ อดิศักดิ์ อดิศักดิ์
ชื่อ	นายแพทย์ อดิศักดิ์ อดิศักดิ์
ตำแหน่ง	นายแพทย์ อดิศักดิ์ อดิศักดิ์
ชื่อ	นายแพทย์ อดิศักดิ์ อดิศักดิ์
ตำแหน่ง	นายแพทย์ อดิศักดิ์ อดิศักดิ์

1.30

3.75

แนวรั้วด้านหลัง

แนวรั้วด้านหลัง

1.25 3.5 3.5 1.25

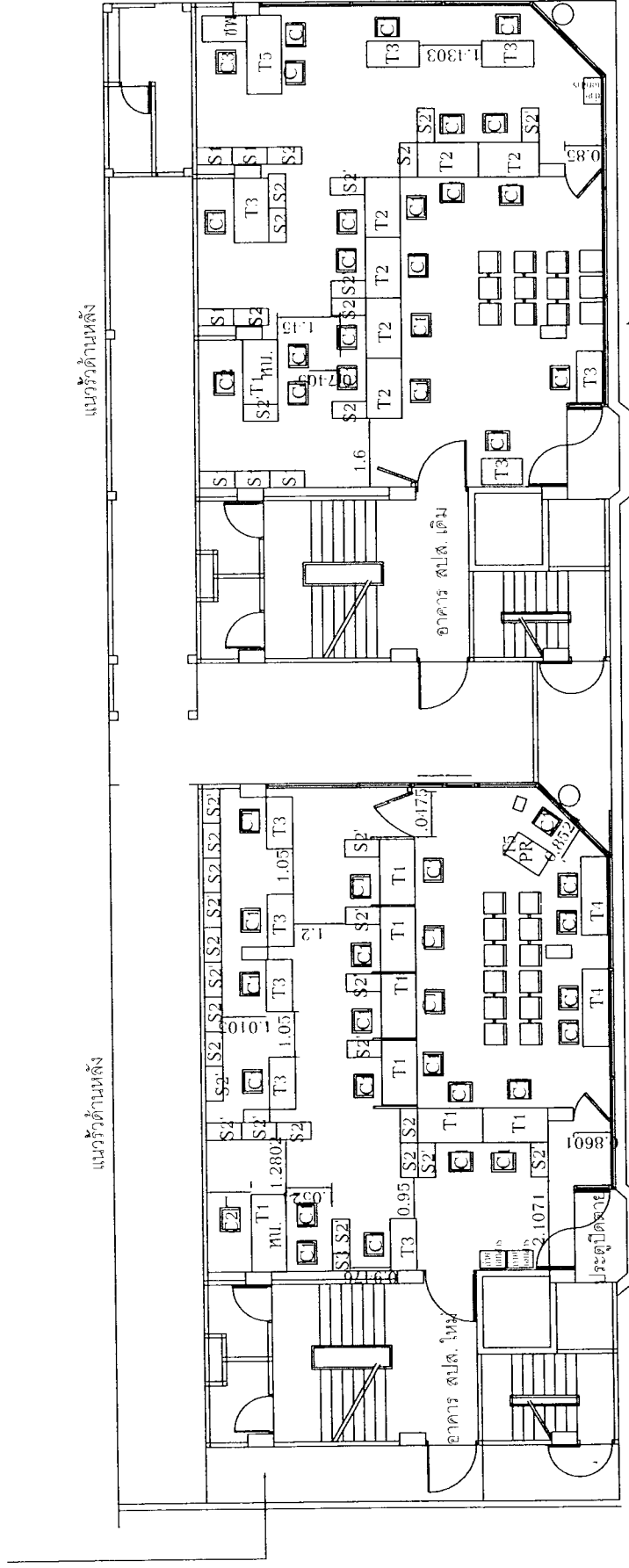

ประโยชน์ 11 คน 1 หน.

ประโยชน์ 10 คน หน. 1 คน หน. 1 คน

รูปแบบและระยะเวลาการปรับเปลี่ยนได้ตามความเหมาะสมหรือการใช้งาน
 ***งานคู่มือพีซีพีเออร์ ให้นำผลิตภัณฑ์ของยี่ห้อ Modernform ,Practika, Logica
 ***ใช้สรุปแบบยกยวนด้านอื่นๆ

สำนักงานประกันสังคม

กรมการแพทย์แผนงาและสมุนไพร กรมการแพทย์แผนงาและการแพทย์ทางเลือก กรมการแพทย์แผนงาและการแพทย์ทางเลือก กรมการแพทย์แผนงาและการแพทย์ทางเลือก

ชื่อ	นาย อดิศักดิ์ อดิศักดิ์
ตำแหน่ง	นายแพทย์แผนงา
ชื่อหน่วยงาน	กรมการแพทย์แผนงาและการแพทย์ทางเลือก
ชื่อโครงการ	โครงการพัฒนาระบบงานประกันสังคม
วันที่	15/05/2565
สถานที่	กรมการแพทย์แผนงาและการแพทย์ทางเลือก

แบบแปลนการวางเฟอร์นิเจอร์ชั้นที่ 1

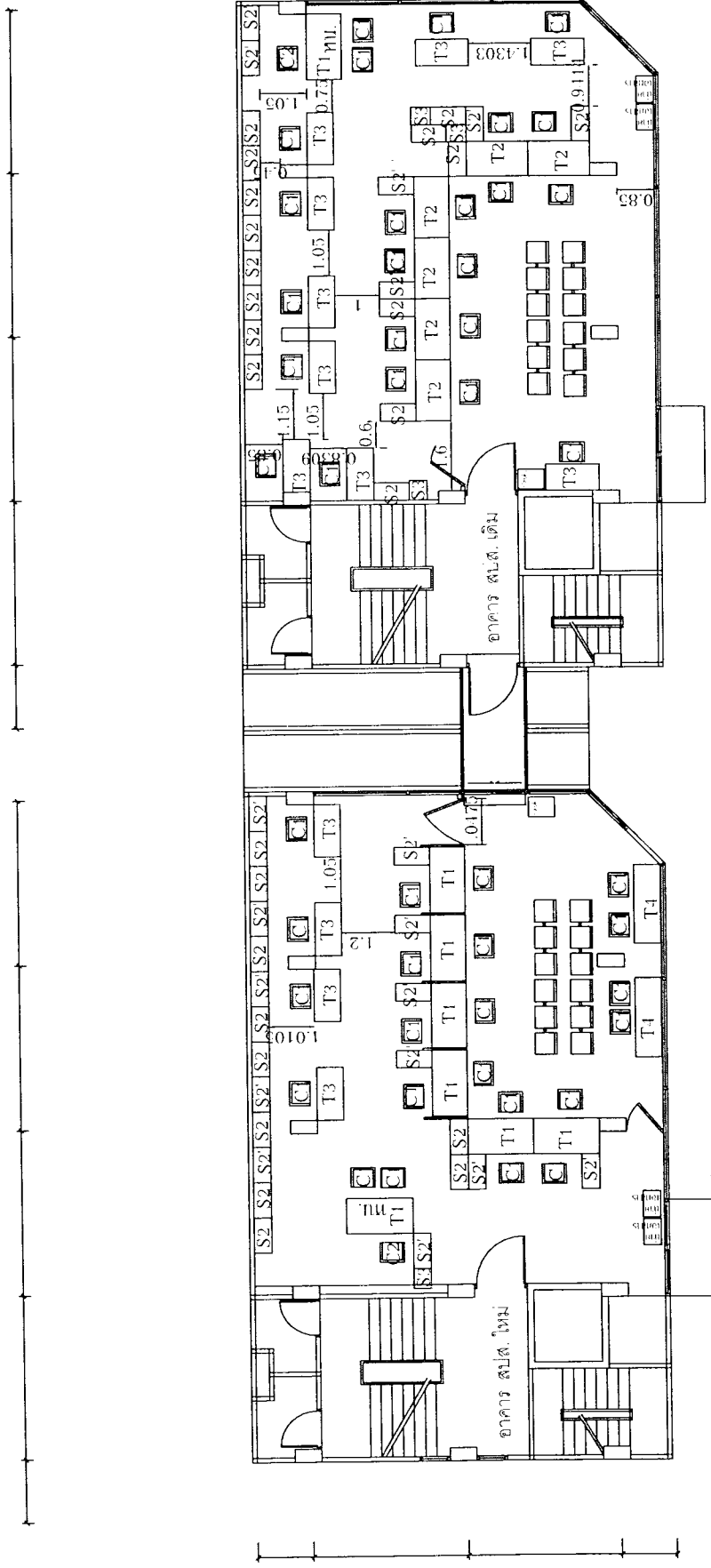

การเงิน 14 คน 1 หน.

ทะเบียน 9 คน 1 หน.

รูปแบบและรายละเอียดสามารถปรับเปลี่ยนได้ตามความเหมาะสมหรือการใช้งาน

***งานตุ๊กกันพื้นพอร์ซีเมนต์ให้เคลือบกันด้วยยี่ห้อ Modernform Prachika Logica

***ให้ส่งรูปแบบก่อนดำเนินการ

สำนักงานประกันสังคม

สำนักงานประกันสังคม

ชื่อ	นายสมชาย ใจดี
ตำแหน่ง	นายช่างเทคนิค
ชื่อหน่วยงาน	สำนักงานประกันสังคม
เลขที่	123456789
วันที่	12/12/2564

แบบแปลนการวางเฟอร์นิเจอร์ชั้นที่ 2

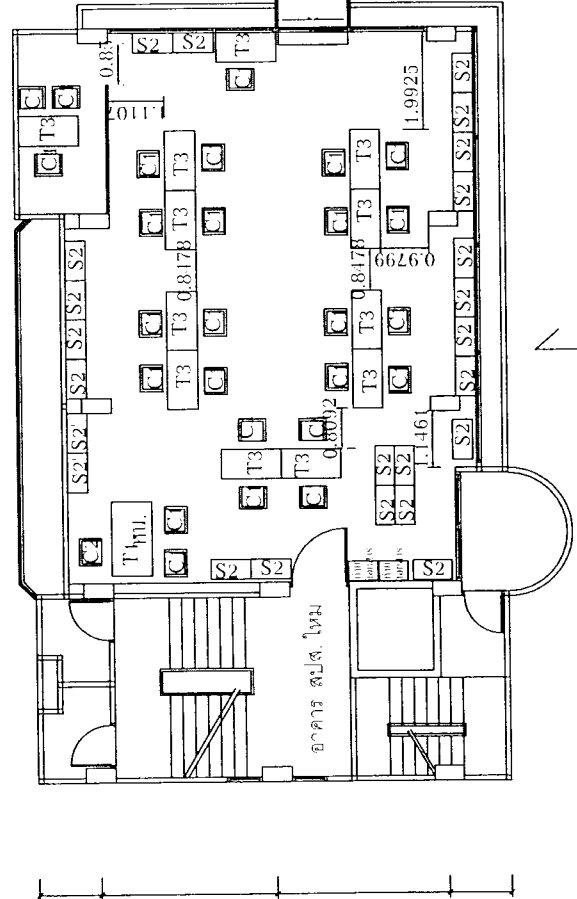

สมทบ 10 คน 1 หนน.

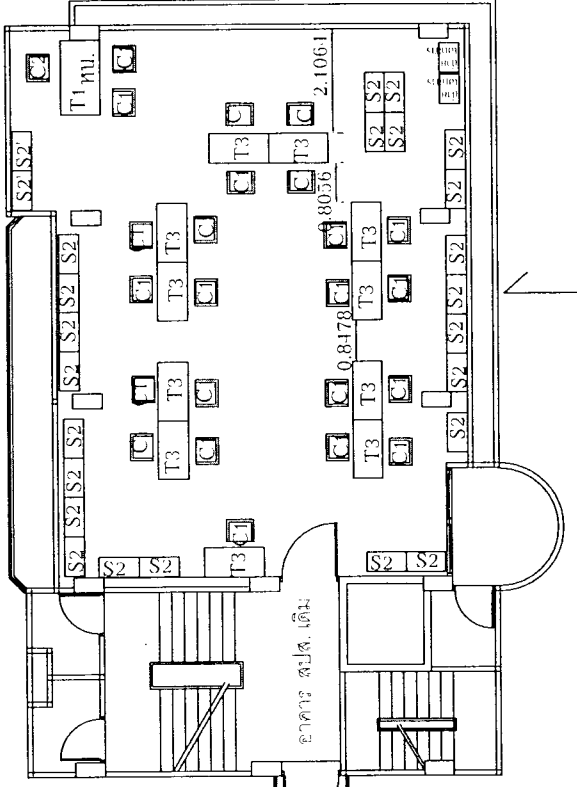

สมทบ 10 คน 1 หนน.

แบบแปลนการวางเฟอร์นิเจอร์ชั้นที่ 3

รูปแบบและระยะสามารถปรับเปลี่ยนได้ตามความเหมาะสมหรือการใช้งาน

***งานติดตั้งเฟอร์นิเจอร์ ให้เ็นผลิตภัณฑ์ของยี่ห้อ Modernform ,Practika, Logica

***โปรดดูรูปแบบเฟอร์นิเจอร์

สำนักงานประกันสังคม

สำนักงานประกันสังคม กรุงเทพมหานคร

วันที่: 10/05/2565

เลขที่: 10000000000000000000

วันที่: 10/05/2565

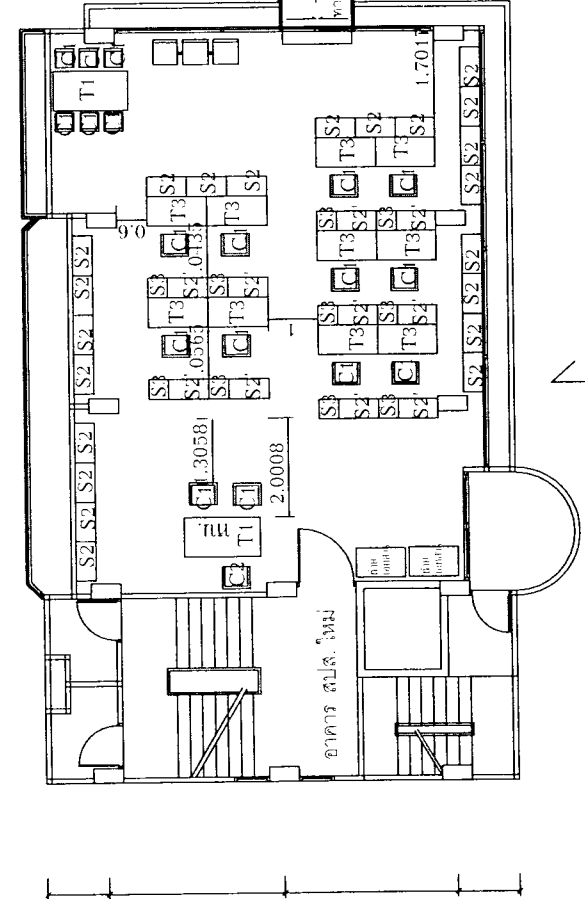

ทะเบียน 10 คน 1 หน.

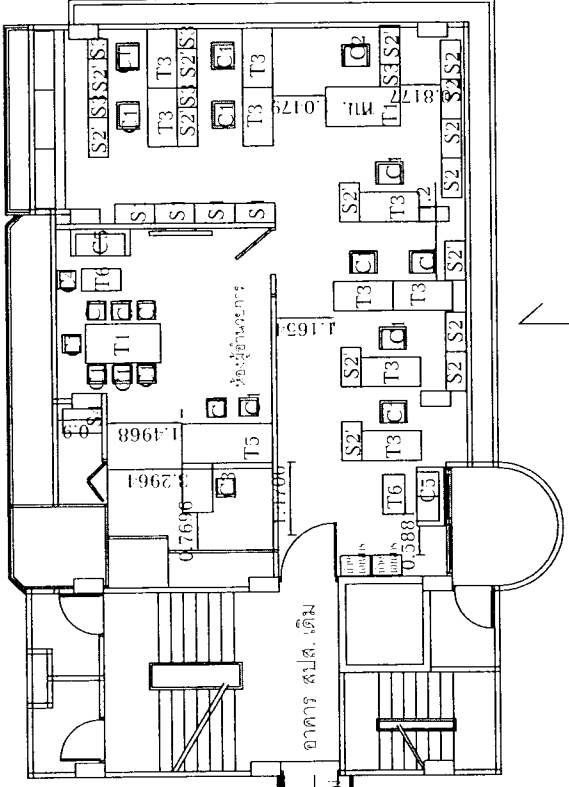

อำนาจการ 9 คน 1 หน. 1 ผอ.

แบบแปลนการวางเฟอร์นิเจอร์ชั้นที่ 4

รูปแบบและระยะสามารถปรับเปลี่ยนได้ตามความเหมาะสมหรือการใช้งาน

***งานเครื่องเฟอร์นิเจอร์ ให้ใช้ผลิตภัณฑ์ของยี่ห้อ Modernform ,Practika, Logica

***ให้สรุปรูปแบบก่อนดำเนินการ

สำนักงานประกันสังคม

ชื่อโครงการ/งาน/แผนผัง		วันที่: 01/04/2557	
ชื่อ	นายวิชาญ อิ่มนวล	ตำแหน่ง/ชื่อ	สถาปนิก/ช่างเขียน
วันที่ออกงาน	01/04/2557	ชื่อโครงการ/งาน/แผนผัง	สำนักงานประกันสังคม
ชื่อสถาปนิก	นายวิชาญ อิ่มนวล	ตำแหน่ง/ชื่อ	สถาปนิก/ช่างเขียน
ชื่อช่างเขียน	นายวิชาญ อิ่มนวล	ตำแหน่ง/ชื่อ	สถาปนิก/ช่างเขียน
ชื่อช่างเทคนิค	นายวิชาญ อิ่มนวล	ตำแหน่ง/ชื่อ	สถาปนิก/ช่างเขียน

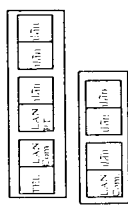
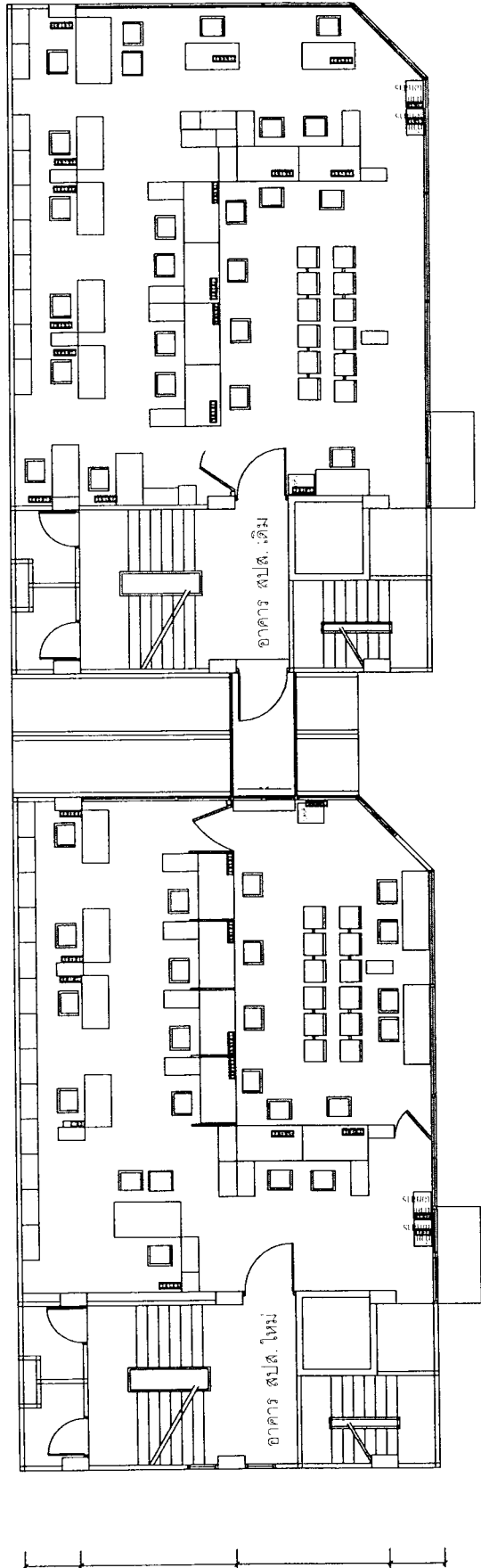

รูป = หนึ่งหน่วย
 1:50 = 1:50
 1:100 = 1:100
 1:200 = 1:200

แบบแปลนงานระบบพื้นที่ 2

รูปแบบและรายละเอียดสามารถปรับเปลี่ยนได้ตามความเหมาะสมหรือการใช้งาน

สำนักงานประกันสังคม	
โครงการ/อาคาร/ชั้น	สำนักงานประกันสังคม
วันที่	วันที่ 15/05/2565
ชื่อผู้จัดทำ	นางสาว กัญญาพร
ชื่อผู้ตรวจสอบ	นางสาว กัญญาพร
ชื่อผู้อนุมัติ	นางสาว กัญญาพร
ชื่อผู้รับทราบ	นางสาว กัญญาพร
ชื่อผู้รับทราบ	นางสาว กัญญาพร
ชื่อผู้รับทราบ	นางสาว กัญญาพร
ชื่อผู้รับทราบ	นางสาว กัญญาพร

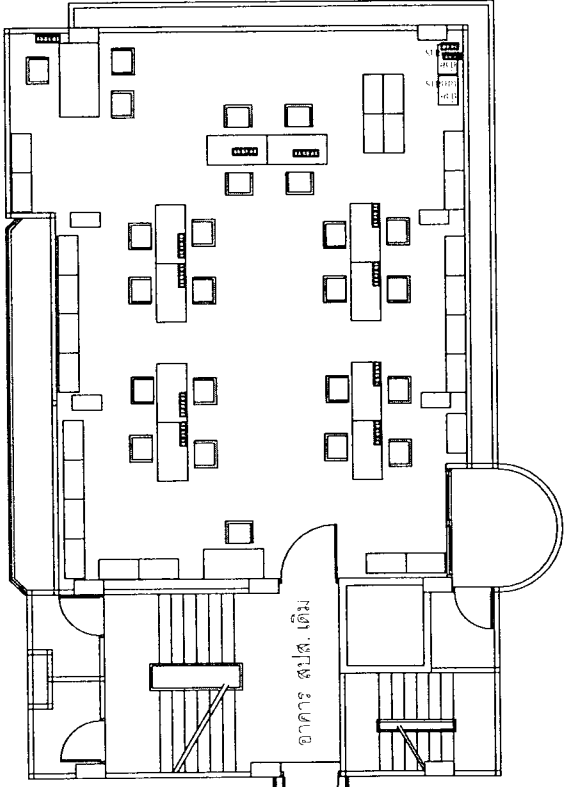
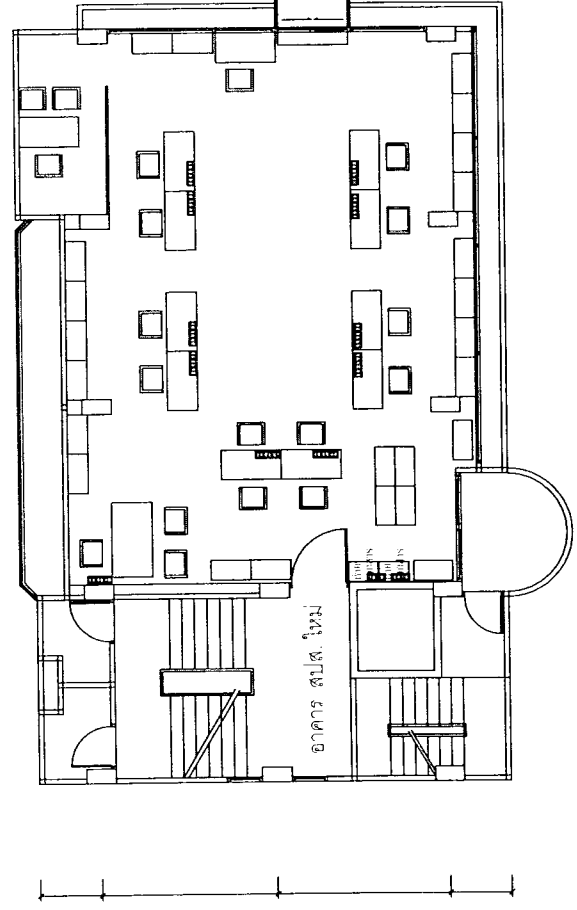

TEL	0833888800
FAX	0833888800
EMAIL	spss@spss.com

TEL = 0833888800
 FAX = 0833888800
 EMAIL = spss@spss.com

แบบแปลนงานระบบชั้นที่ 3

TEL	0833888800
FAX	0833888800
EMAIL	spss@spss.com

รูปแบบและรายละเอียดสามารถปรับเปลี่ยนได้ตามความเหมาะสมหรือการใช้งาน

สำนักงานประกันสังคม

สำนักงานประกันสังคม

ชื่อโครงการ	โครงการปรับปรุงอาคาร สปส. เดิม
วันที่	15/05/2563
ชื่อผู้จัดทำ	นางสาวสุวิมล วัฒนศิริ
ตำแหน่ง	สถาปนิกชั้นที่ 3
ชื่อผู้ตรวจสอบ	นางสาวสุวิมล วัฒนศิริ
ตำแหน่ง	สถาปนิกชั้นที่ 3
ชื่อผู้ควบคุม	นางสาวสุวิมล วัฒนศิริ
ตำแหน่ง	สถาปนิกชั้นที่ 3

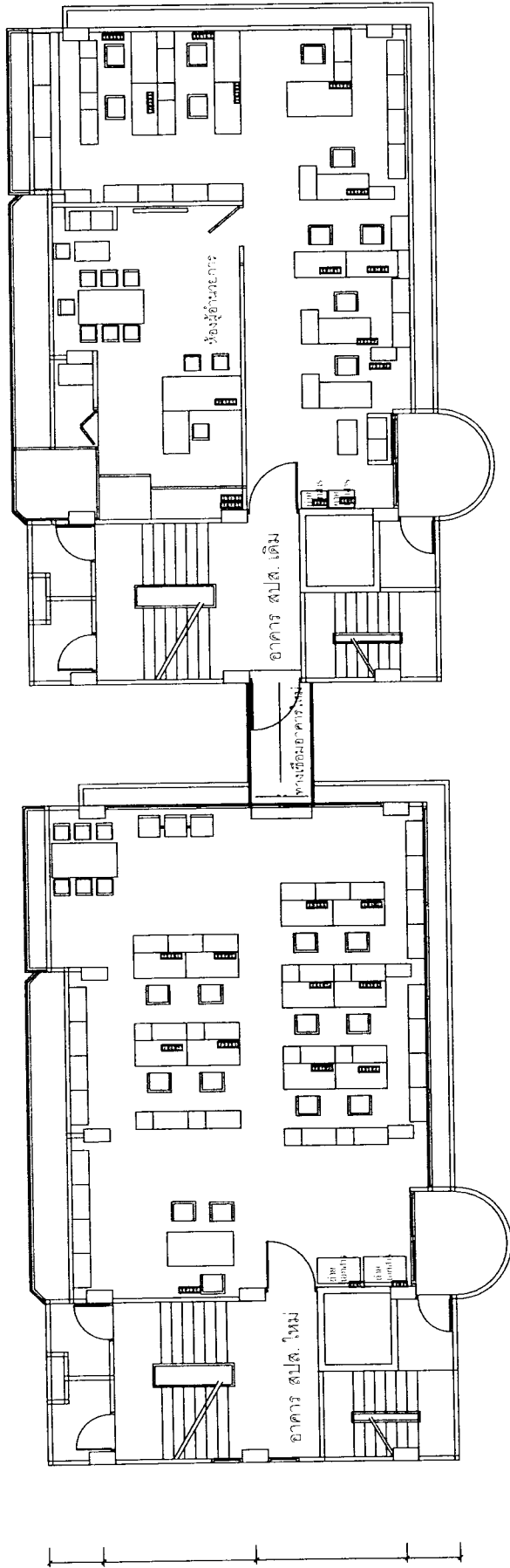

TEL * ๐๖๖๒๖๒๖๒
LAN * ๐๖๖๒๖๒๖๒
TEL * ๐๖๖๒๖๒๖๒

TEL * ๐๖๖๒๖๒๖๒
LAN * ๐๖๖๒๖๒๖๒

แบบแปลนงานระบบพื้นที่ 4

รูปแบบและรายละเอียดสามารถปรับเปลี่ยนได้ตามความเหมาะสมหรือการใช้งาน

คำนำงานประกันสังคม

กรมประกันสังคม กระทรวงแรงงาน		สำนักงานประกันสังคม
ชื่อ	นายสมชาย ใจดี	
ตำแหน่ง	นายช่างเทคนิค	
ชื่อโครงการ	โครงการปรับปรุงอาคาร	
เลขที่	๐๐๐๐๐๐๐๐	
วันที่	๒๕ ๖๖๖๖	หน้า ๒๗ จาก ๒๗ หน้า ๒๕๖๐

1.30 3.75 3.75

แนวทางด้านหลัง

แนวทางด้านหลัง

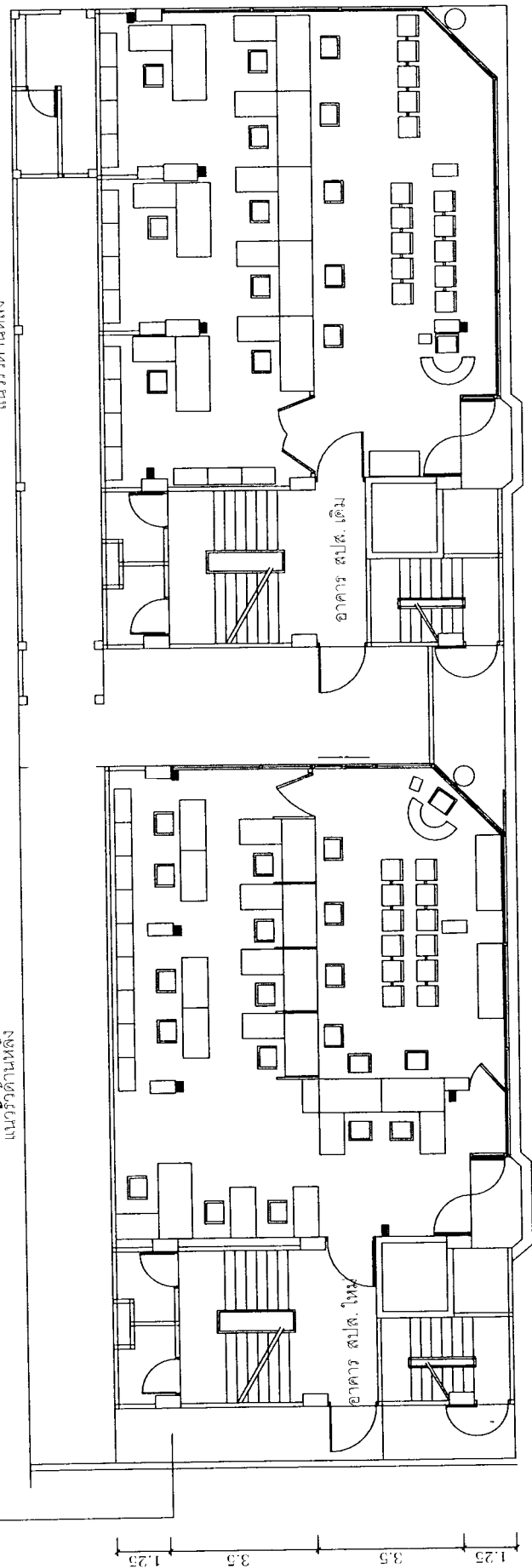

— ประตูเปิดออกสู่ภายนอก จำนวน 10 จุด (ใช้ทางหนีตัว)

สำนักงานประกันสังคม

กรมการแพทย์แผนงาไทย		สำนักงานประกันสังคม	
ชื่อ	ร.ร.สุราษฎร์ธานี	ชื่อ	ร.ร.สุราษฎร์ธานี
ชื่อโครงการ	ปรับปรุงอาคารเรียน	ชื่อโครงการ	ปรับปรุงอาคารเรียน
ชื่อผู้จัดทำ	สถาปนิก	ชื่อผู้จัดทำ	สถาปนิก
ชื่อผู้รับใช้	โรงเรียน	ชื่อผู้รับใช้	โรงเรียน
วันที่	25/11/2558	วันที่	25/11/2558

...ตามแบบ (สำหรับใช้ก่อสร้างอาคารเรียน) และแบบ (สำหรับใช้ก่อสร้างอาคารเรียน) ...

แบบแปลนชั้นที่ 1

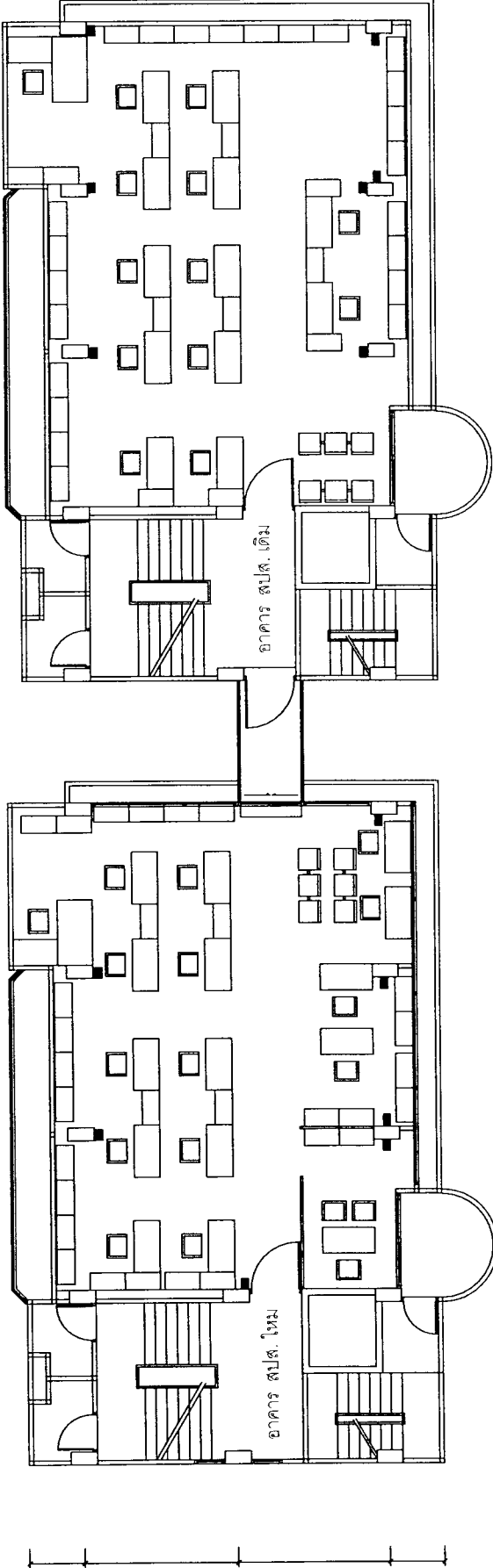

— (สัญลักษณ์วงกลมในสี่เหลี่ยม) — สัญลักษณ์ของประตูบานเลื่อน จำนวน 11 จุด(ใช้สีเหลือง)

สำนักงานประกันสังคม

สำนักงานประกันสังคม

กรมการประกันสังคมและบำนาญ: สำนักงานประกันสังคม

ชื่อ	นายสมชาย ใจดี
ตำแหน่ง	นายช่างเทคนิค
ชื่อหน่วยงาน	สำนักงานประกันสังคม
เลขที่	1234
วันที่	17/11/2560

แบบแปลนชั้นที่ 3

***หมายเหตุ -ใช้สีวงกลมแทนประตูบานเลื่อนสีเหลืองอ่อน
รูปแทนประตูบานเลื่อนใช้สัญลักษณ์ตามรูปถ่าย

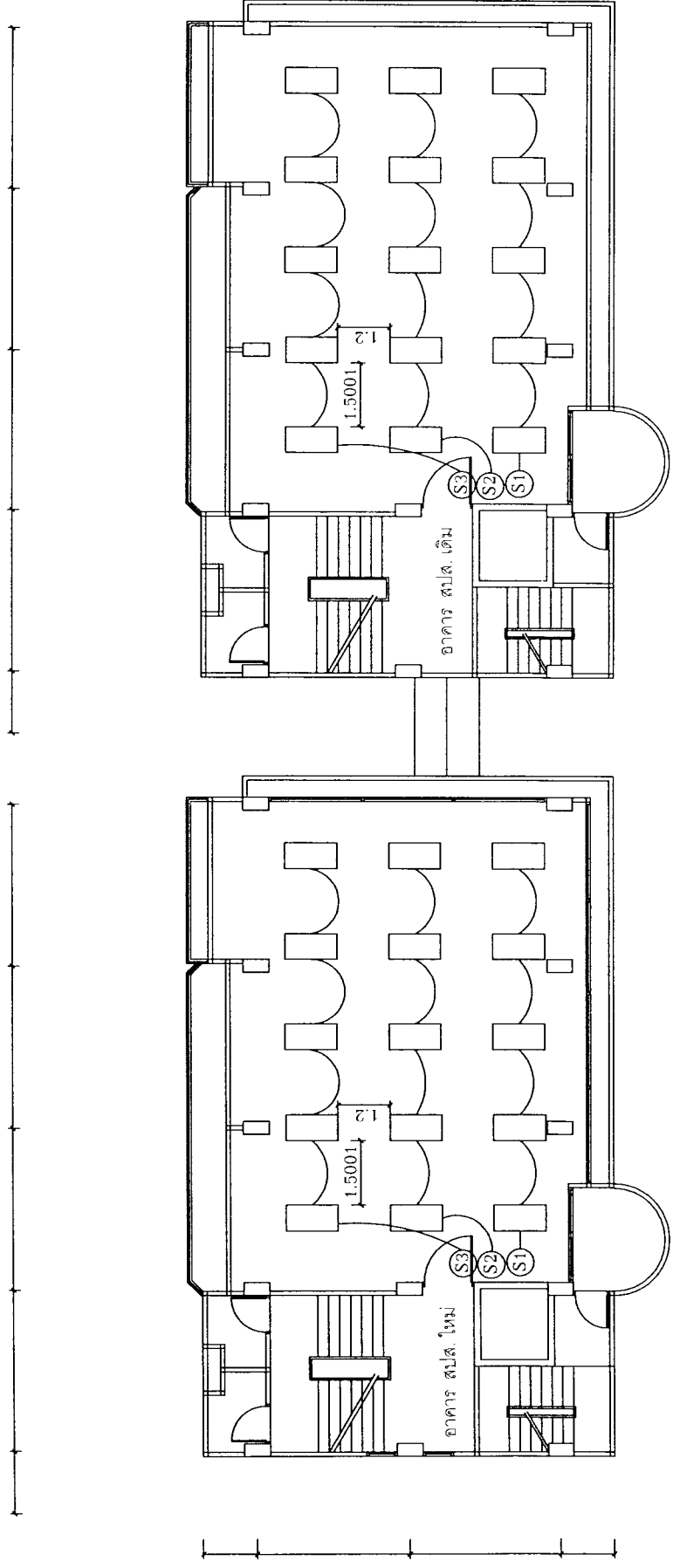

แบบแปลนชั้นที่ 4

- โถงพื้นที่อาคารว่างขนาด 2x36 w. อาคารเดิม 0.600x1.200 จำนวน 40 ชุด
- S3 สวิตช์ควบคุมไฟฟ้ในส้วมตัวที่ 3
- S2 สวิตช์ควบคุมไฟฟ้ในส้วมตัวที่ 2
- S1 สวิตช์ควบคุมไฟฟ้ในส้วมตัวที่ 1

***หมายเหตุ: เครื่องปรับอากาศแบบระบบแยกห้องเรียนของแต่ละอาคาร
-ระบบปรับอากาศดังกล่าวได้แยกออกไปใช้แยกกันที่อาคาร

กรุงเทพมหานครและปริมณฑล		สำนักงานเขตบางกอก	
ชื่อยื่น	นายสุวิทย์ นิลนงนวิ	ชื่อผู้ควบคุมงาน	นายสุวิทย์ นิลนงนวิ
หมายเลขโครงการ	ป.ร.บ. ๖๖๖	ชื่อโครงการ	งานปรับปรุงพื้นที่ชั้นที่ 4
เลขที่ใบอนุญาต	ป.ร.บ. ๖๖๖	ชื่อผู้ควบคุมงาน	นายสุวิทย์ นิลนงนวิ
เลขที่สัญญา		จำนวนแผ่น	จำนวนแผ่น 2580
เลขที่ใบรับ		วันที่	วันที่ ๒๗ เดือน ตุลาคม พ.ศ. ๒๕๖๐

1.30 3.75

ปรับปรุงงานระบบสุขาภิบาล

แนวรั้วด้านหลัง

แนวรั้วด้านหลัง

อาคาร สปส. ใหม่

อาคาร สปส. เดิม

1.25 3.5 3.5 1.25

แบบแปลนชั้นที่ 1

ปรับปรุงงานระบบสุขาภิบาล ชั้น 1

สำนักงานประกันสังคม		สำนักงานเขตบางกอก	
รูปและแบบโครงการแก้ไขและปรับปรุง:	นายสุวิทย์ วัฒนศิริ	วันที่:	13/11/2562
ชื่อ:	นายสุวิทย์ วัฒนศิริ	ตำแหน่ง:	ช่างเทคนิค
พ.ร.บ. ควบคุมอาคาร:	นายวิวัฒน์ จิตเมธี	วันที่:	13/11/2562
เลขที่ใบอนุญาต:		เลขที่:	
เลขที่ใบ:		เลขที่:	
เลขที่:		เลขที่:	

ปรับปรุงงานระบบสุขาภิบาล

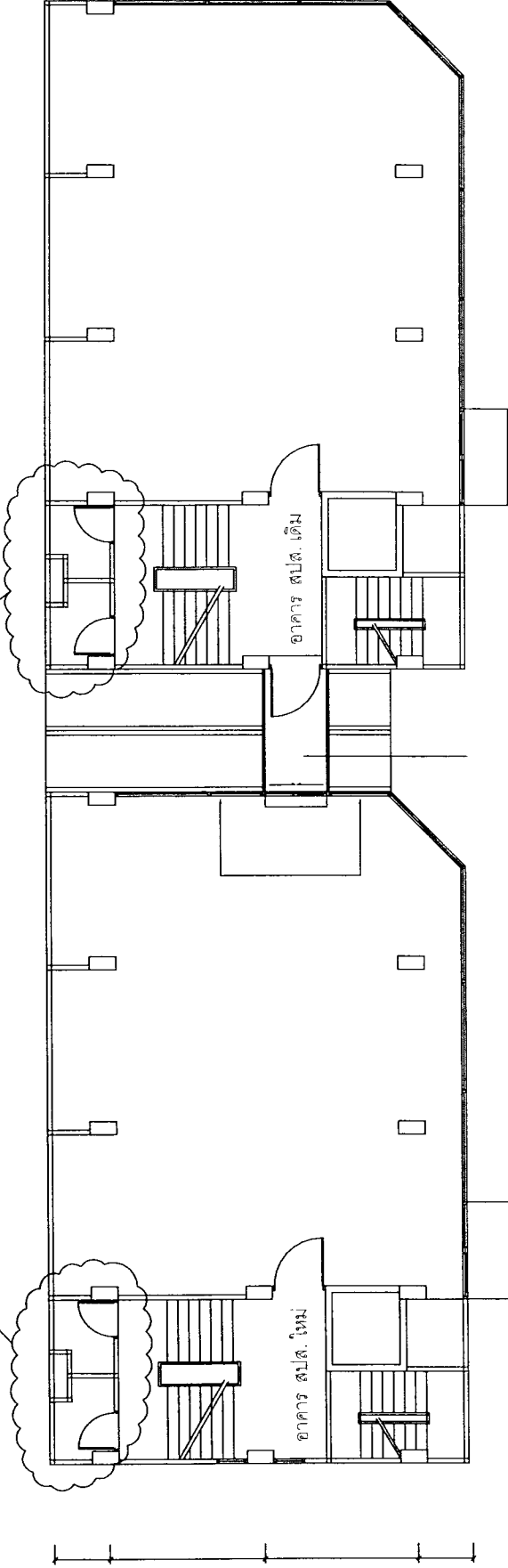

แบบแปลนชั้นที่ 2

สำนักงานประกันสังคม

สำนักงานประกันสังคม

ผู้จัดทำ	นายสมชาย ใจดี
นายช่าง	นายสมชาย ใจดี
นายช่างเทคนิค	นายสมชาย ใจดี
นายช่างควบคุม	นายสมชาย ใจดี
นายช่าง	นายสมชาย ใจดี
นายช่าง	นายสมชาย ใจดี

ปรับปรุงงานระบบสุขาภิบาล ชั้น 2

วันที่ 27 เดือน ตุลาคม 2560

หน้า 2 จาก 2 หน้า

ปรับปรุงงานระบบสุขาภิบาล ชั้น 2

ปรับปรุงงานระบบสุขาภิบาล

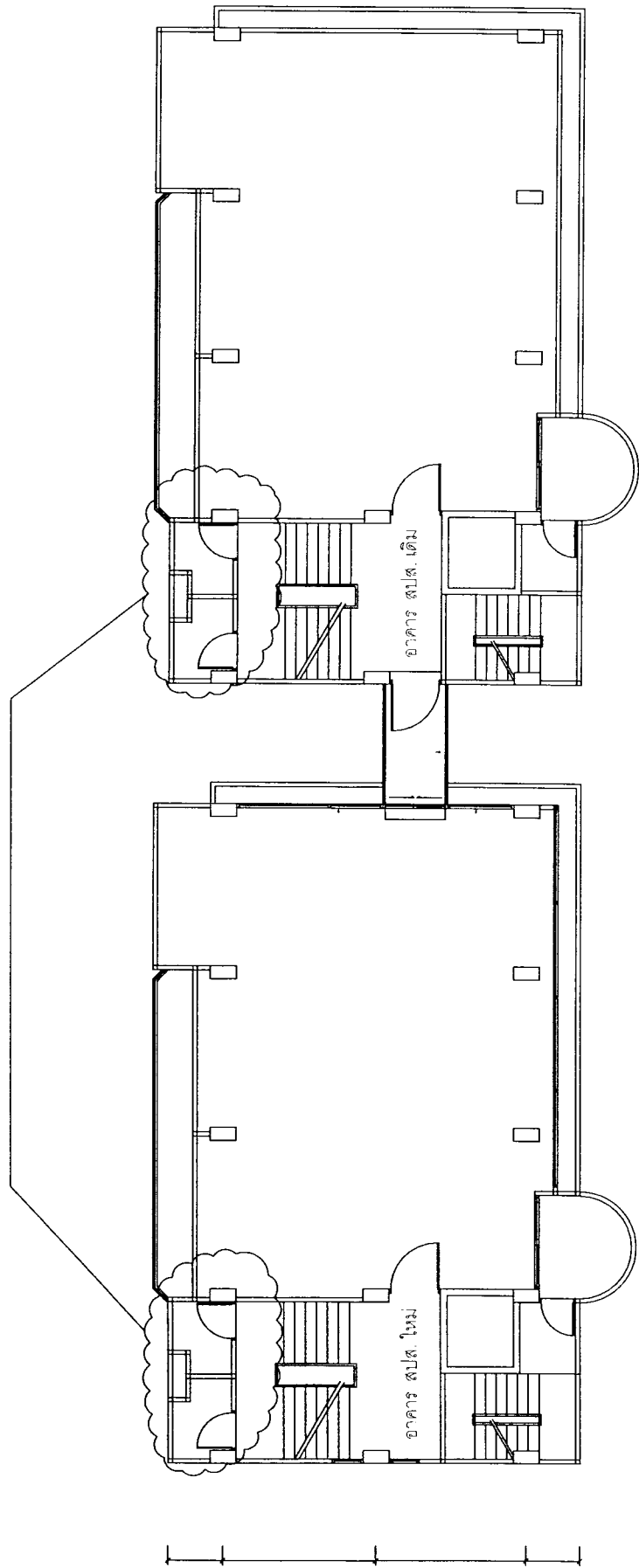

แบบแปลนชั้นที่ 3

ปรับปรุงงานระบบสุขาภิบาล ชั้น 3

สำนักงานประกันสังคม

กรมการช่างเทคนิคและระบบงานช่าง

สำนักงานช่างเทคนิค

ชื่อ	นายสุวิทย์ ทัศนเมธี
ตำแหน่ง	นายช่างเทคนิค ช่างเทคนิค
ชื่อโครงการ	ปรับปรุงงานระบบสุขาภิบาล ชั้น 3
ชื่อโครงการ	ปรับปรุงงาน
ชื่อผู้ควบคุม	นายสุวิทย์ ทัศนเมธี
วันที่	วันที่ 27 เดือน ตุลาคม 2560
หน้า	หน้า 1
รวม	รวม 1
หน้า	หน้า 1
รวม	รวม 1

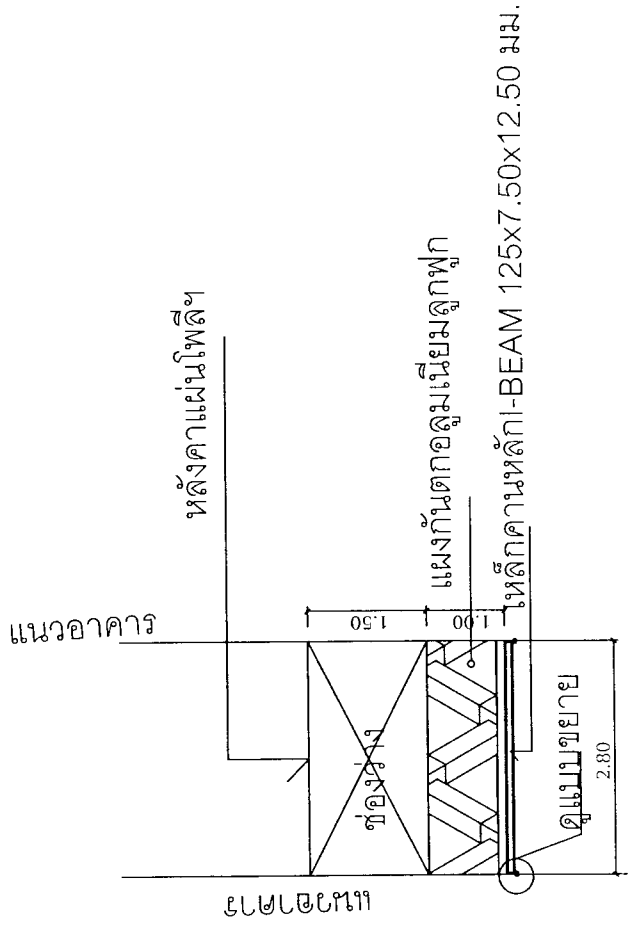

รูปด้านทางเชื่อมอาคาร

เหล็กคานหลัก-BEAM 125x7.50x12.50 มม.

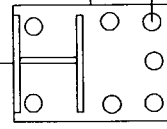

ฝังพร้อมอัดน้ำยาเคมี

แบบขยายการฝังเหล็กพอลิ

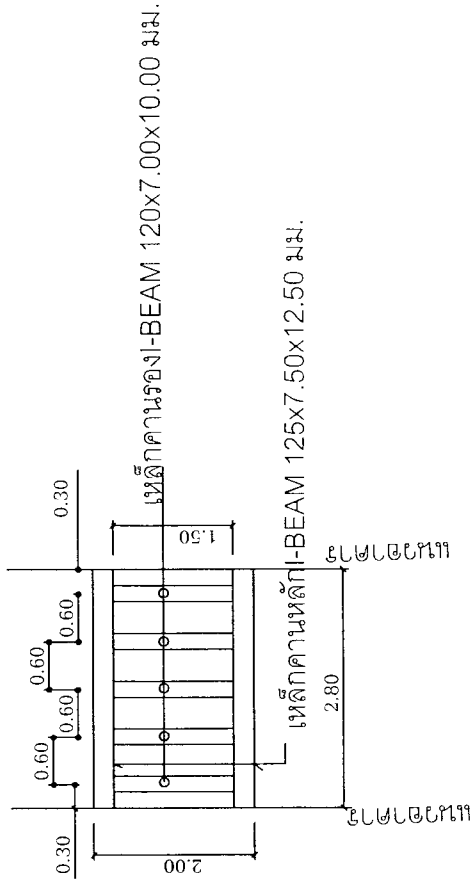

แปลนการวางเหล็กทางเชื่อมอาคาร

สำนักงานประกันสังคม

กรุงเทพมหานครและปริมณฑล

สำนักงานเขตจตุจักร

ชื่อ	นายสุวิทย์ วัฒนศิริ
ตำแหน่ง	นายช่างเทคนิค
ชื่อโครงการ	โครงการปรับปรุง
ชื่ออาคาร	อาคาร 4
วันที่	25/05/2563
หน้า	1

1.30

3.75

1.25 3.5 3.5 1.25

แนวร้วด้านหลัง

แนวร้วด้านหลัง

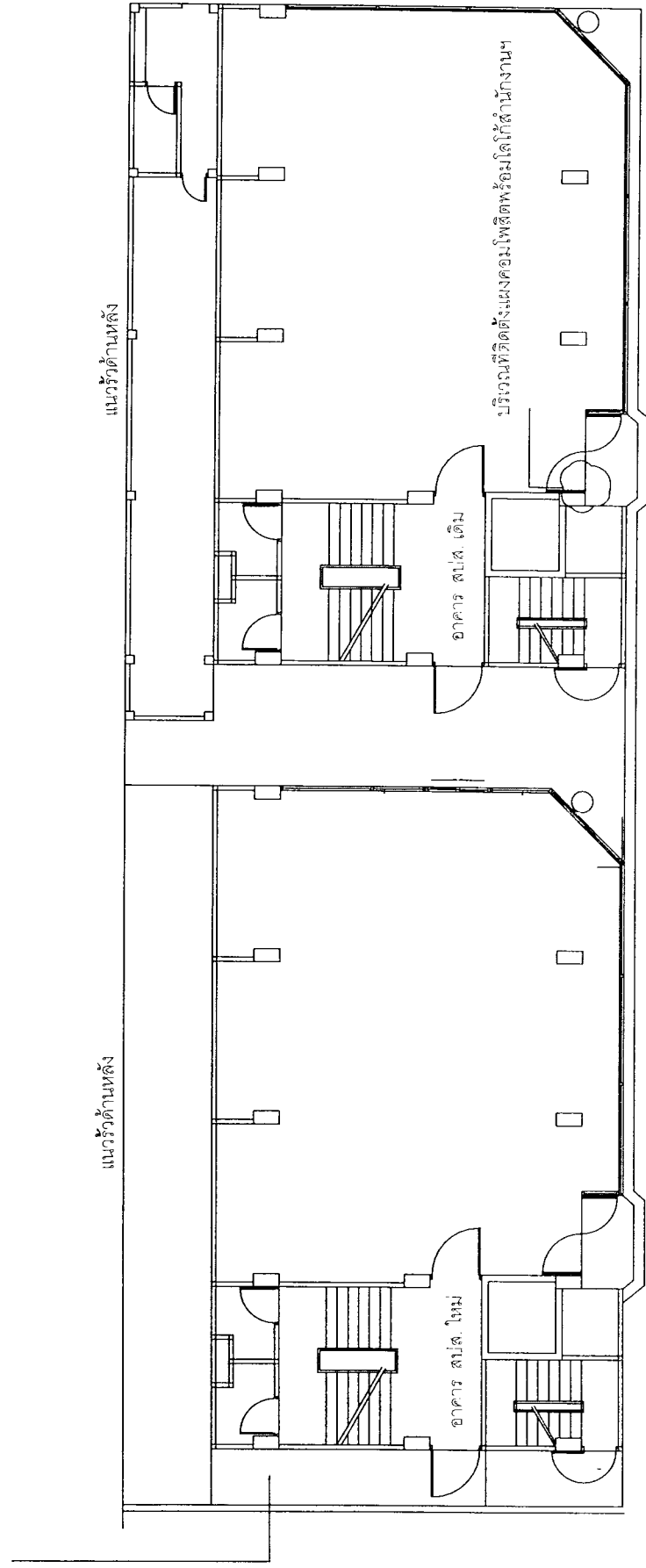

แบบแปลนชั้นที่ 1

สำนักงานประจักษ์สังคม		สำนักงานเขต ปทุมธานี	
เลขที่ใบอนุญาต: ๑๖๖๖/๒๕๖๓	วันที่: ๒๗/๐๖/๒๕๖๓	ผู้ร่าง: ๒๕๖๓	หน้า: ๑
ชื่อ: บริษัท สบส. จำกัด	เลขที่: ๑๖๖๖/๒๕๖๓	ชื่อ: ๒๕๖๓	หน้า: ๑
ชื่อ: บริษัท สบส. จำกัด	เลขที่: ๑๖๖๖/๒๕๖๓	ชื่อ: ๒๕๖๓	หน้า: ๑
ชื่อ: บริษัท สบส. จำกัด	เลขที่: ๑๖๖๖/๒๕๖๓	ชื่อ: ๒๕๖๓	หน้า: ๑
ชื่อ: บริษัท สบส. จำกัด	เลขที่: ๑๖๖๖/๒๕๖๓	ชื่อ: ๒๕๖๓	หน้า: ๑
ชื่อ: บริษัท สบส. จำกัด	เลขที่: ๑๖๖๖/๒๕๖๓	ชื่อ: ๒๕๖๓	หน้า: ๑
ชื่อ: บริษัท สบส. จำกัด	เลขที่: ๑๖๖๖/๒๕๖๓	ชื่อ: ๒๕๖๓	หน้า: ๑
ชื่อ: บริษัท สบส. จำกัด	เลขที่: ๑๖๖๖/๒๕๖๓	ชื่อ: ๒๕๖๓	หน้า: ๑
ชื่อ: บริษัท สบส. จำกัด	เลขที่: ๑๖๖๖/๒๕๖๓	ชื่อ: ๒๕๖๓	หน้า: ๑

บริเวณที่ติดตั้งแผงคอมโพสิตพร้อมโต๊ะทำงาน