

สำนักงานประกันสังคม พร้อมดูแล

กรณีอุบัติเหตุ หรือเจ็บป่วยฉุกเฉิน

ผู้ประกันตนที่ไม่สามารถเข้ารับการรักษาพยาบาล
ที่โรงพยาบาลตามสิทธิได้

เพียงแสดงบัตรประจำตัวประชาชนใบเดียวเข้ารับรักษาได้ทุกที่

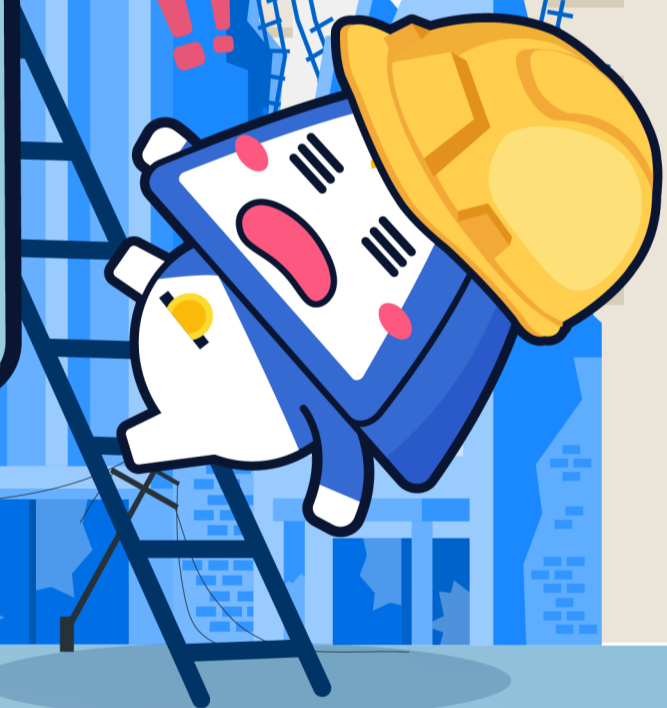
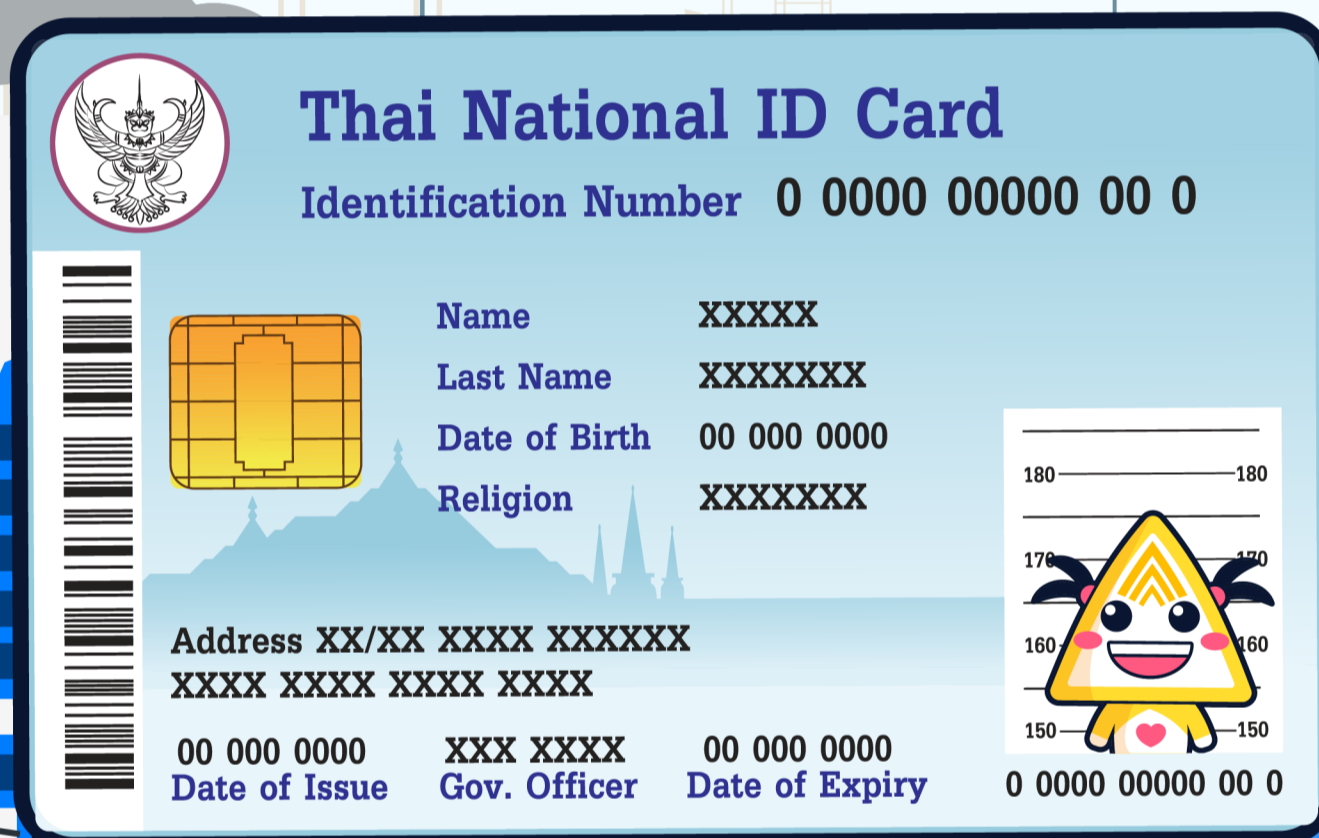

กรณีผู้ประกันตนต่างดาว

แสดงบัตรประกันสังคม
หนังสือเดินทาง (Passport) หรือ
บัตรประจำตัวคนซึ่งไม่มีสัญชาติไทย

หากมีข้อสงสัย!

ติดต่อที่สำนักงานประกันสังคม
กรุงเทพมหานครพื้นที่/จังหวัด/สาขา
หรือ โทรสายด่วน 1506 โทรฟรี 24 ชั่วโมง



1506

สายด่วนฟรี
24 ชั่วโมง

www.sso.go.th [ssofanpage](https://www.facebook.com/ssofanpage)
[@ssothai](https://www.line.me/tv/ssothai) [SSO PLUS](https://www.youtube.com/channel/UCSSOPLUS)
[@ssonews1506](https://www.tiktok.com/@ssonews1506)

ศูนย์สารนิเทศ ฝ่ายข่าว
Information Center



S-SUU Android Ila: ios